R-267

T-Stück gepresst, **reduziert**
*Té embouti, **réduit***
ASTM A403, ASME B16.9

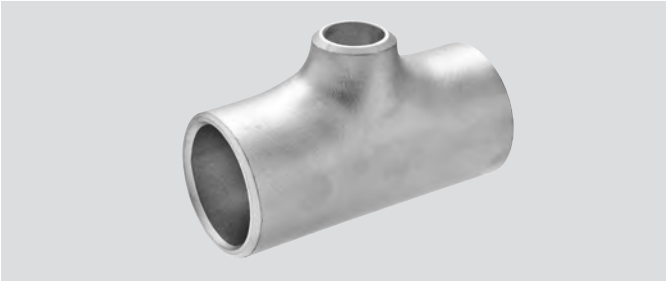

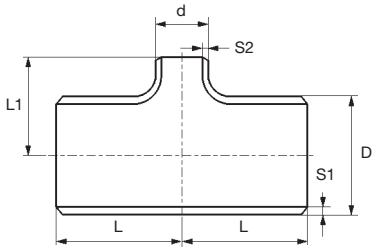

Zoll *pouce*	schedule	CHF/Stk *CHF/pce* **ASTM 304L**	CHF/Stk *CHF/pce* **ASTM 316L**	D mm	d mm	S1 mm	S2 mm	L mm	L1 mm	Gewicht *poids* kg
		geschweisst ***soudé***	**geschweisst** ***soudé***							
¾ × ½	**10S**	○	○	26,7	21,3	2,11	2,11	28,6	28,6	0,10
	40S	○	○		21,3	2,87	2,77	28,6	28,6	0,14
	80S	○	○		21,3	3,91	3,73	28,6	28,6	0,18
1 × ½	**10S**	○	**21.30**	33,4	21,3	2,77	2,11	38,1	38,1	0,19
	40S	○	○		21,3	3,38	2,77	38,1	38,1	0,22
	80S	○	○		21,3	4,55	3,73	38,1	38,1	0,28
1 × ¾	**10S**	○	**22.90**		26,7	2,77	2,11	38,1	38,1	0,19
	40S	○	○		26,7	3,38	2,87	38,1	38,1	0,23
	80S	○	○		26,7	4,55	3,91	38,1	38,1	0,27
1 ¼ × ½	**10S**	○	○	42,2	21,3	2,77	2,11	47,6	47,6	0,36
	40S	○	○		21,3	3,56	2,77	47,6	47,6	0,13
1 ¼ × ¾	**10S**	○	○		26,7	2,77	2,11	47,6	47,6	0,44
	40S	○	**29.–**		26,7	3,56	2,87	47,6	47,6	0,53
	80S	○	○		26,7	4,85	3,91	47,6	47,6	0,60
1 ¼ ×1	**10S**	○	**25.90**		33,4	2,77	2,77	47,6	47,6	0,45
	40S	○	○		33,4	3,56	3,38	47,6	47,6	0,53
	80S	○	○		33,4	4,85	4,55	47,6	47,6	0,60
1 ½ × ½	**10S**	○	○	48,3	21,3	2,77	2,11	52,2	52,2	0,39
	40S	○	**40.30**		21,3	3,68	2,77	52,2	52,2	0,52
1 ½ × ¾	**10S**	○	○		26,7	2,77	2,11	52,2	52,2	0,39
	40S	○	**38.–**		26,7	3,68	2,87	52,2	52,2	0,52
	80S	○	○		26,7	5,08	3,91	52,2	52,2	0,69
1 ½ ×1	**10S**	○	○		33,4	2,77	2,77	52,2	52,2	0,42
	40S	○	○		33,4	3,68	3,38	52,2	52,2	0,55
	80S	○	○		33,4	5,08	4,55	52,2	52,2	0,72
1 ½ ×1 ¼	**10S**	○	○		42,2	2,77	2,77	57	57	0,44
	40S	○	○		42,2	3,68	3,56	57	57	0,58
	80S	○	○		42,2	5,08	4,85	57	57	0,74
2 × ¾	**10S**	○	○	60,3	26,7	2,77	2,11	63,5	44	0,51
	40S	○	**47.10**		26,7	3,91	2,87	63,5	44	0,71
2 ×1	**10S**	○	○		33,4	2,77	2,77	63,5	50,8	0,54
	40S	○	**48.90**		33,4	3,91	3,38	63,5	50,8	0,74
	80S	○	○		33,4	5,54	4,55	63,5	50,8	1,02
2 ×1 ¼	**10S**	○	○		42,2	2,77	2,77	63,5	57,1	0,57
	40S	○	**51.90**		42,2	3,91	3,56	63,5	57,1	0,80
2 ×1 ½	**10S**	○	○		48,3	2,77	2,77	63,5	60,3	0,59
	40S	○	○		48,3	3,91	3,68	63,5	60,3	0,83
	80S	○	○		48,3	5,54	5,08	63,5	60,3	1,08
2 ½ ×1	**10S**	○	**127.–**	73	33,4	3,05	2,77	76,2	57,1	0,88
2 ½ ×1 ½	**10S**	○	○		48,3	3,05	2,77	76,2	66,7	0,90
	40S	○	○		48,3	5,16	3,68	76,2	66,7	1,49
2 ½ ×2	**10S**	○	○		60,3	3,05	2,77	76,2	69,8	0,94
	40S	○	○		60,3	5,16	3,91	76,2	69,8	1,53
	80S	○	○		60,3	7,01	5,54	76,2	69,8	1,98
3 ×1	**10S**	○	○	88,9	33,4	3,05	2,77	85,7	73	1,15
	40S	○	○		33,4	5,49	3,38	85,7	73	2,05
3 ×1 ¼	**40S**	○	○		42,2	5,49	3,56	85,7	69,8	2,05
3 ×1 ½	**10S**	○	○		48,3	3,05	2,77	85,7	73	1,19
	40S	○	○		48,3	5,49	3,68	85,7	73	2,05
	80S	○	○		48,3	7,62	5,08	85,7	73	2,67

© KOHLER 2020

Zoll *pouce*	schedule	CHF/Stk *CHF/pce* **ASTM 304L**	CHF/Stk *CHF/pce* **ASTM 316L**	D mm	d mm	S1 mm	S2 mm	L mm	L1 mm	Gewicht *poids* kg
		geschweisst ***soudé***	**geschweisst** ***soudé***							
3 × 2	**10S**	○	○	88,9	60,3	3,05	2,77	85,7	76,2	1,23
	40S	○	○		60,3	5,49	3,91	85,7	76,2	2,16
	80S	○	○		60,3	7,62	5,54	85,7	76,2	2,81
3 × 2½	**10S**	○	○		73	3,05	3,05	85,7	82,5	1,31
	40S	○	○		73	5,49	5,16	85,7	82,5	2,29
	80S	○	○		73	7,62	7,01	85,7	82,5	2,94
4 × 1½	**10S**	○	○	114,3	48,3	3,05	2,77	104,8	85,7	1,75
	40S	○	**209.–**		48,3	6,02	3,68	104,8	85,7	3,50
4 × 2	**10S**	○	**189.–**		60,3	3,05	2,77	104,8	89	2,35
	40S	○	**242.–**		60,3	6,02	3,91	104,8	89	4,50
	80S	○	○		60,3	8,56	5,54	104,8	89	5,85
4 × 2½	**10S**	○	○		73	3,05	3,05	104,8	95,2	2,45
	40S	○	○		73	6,02	5,16	104,8	95,2	4,70
4 × 3	**10S**	○	○		88,9	3,05	3,05	104,8	98,4	2,50
	40S	○	○		88,9	6,02	5,49	104,8	98,4	4,80
	80S	○	○		88,9	8,56	7,62	104,8	98,4	6,25
5 × 2½	**10S**	○	○	141,3	73	3,4	3,05	124	108	3,13
5 × 3	**10S**	○	○		88,9	3,4	3,05	124	111,1	3,13
	40S	○	○		88,9	6,55	5,49	124	111,1	5,85
5 × 4	**10S**	○	○		114,3	3,4	3,05	124	117,5	3,26
	40S	○	○		114,3	6,55	6,02	124	117,5	6,14
6 × 3	**10S**	○	○	168,3	88,9	3,4	3,05	143	124,8	4,90
	40S	○	○		88,9	7,11	5,49	143	124,8	9,80
	80S	○	○		88,9	10,97	7,62	143	124,8	13,23
6 × 4	**10S**	○	○		114,3	3,4	3,05	143	130,1	5,10
	40S	○	○		114,3	7,11	6,02	143	130,1	10,20
	80S	○	○		114,3	10,97	8,56	143	130,1	13,77
6 × 5	**10S**	○	○		141,3	3,4	3,4	143	136,5	5,30
	40S	○	○		141,3	7,11	6,55	143	136,5	10,40
8 × 4	**10S**	○	**410.–**	219,1	114,3	3,76	3,05	178	156	8,00
	40S	○	○		114,3	8,18	6,02	178	156	17,50
8 × 5	**10S**	○	○		141,3	3,76	3,4	178	162	8,25
	40S	○	○		141,3	8,18	6,55	178	162	17,80
8 × 6	**10S**	○	**389.–**		168,3	3,76	3,4	178	168	8,40
	40S	○	○		168,3	8,18	7,11	178	168	18,10
10 × 6	**10S**	○	**956.–**	273,1	168,3	4,19	3,4	216	194	14,00
	40S	○	○		168,3	9,27	7,11	216	194	30,00
10 × 8	**10S**	○	**919.–**		219,1	4,19	3,76	216	203	14,50
	40S	**2237.–**	○		219,1	9,27	8,18	216	203	31,00
12 × 6	**10S**	○	**1218.–**	323,9	168,3	4,57	3,4	254	219	23,00
	40S	○	○		168,3	9,53	7,11	254	219	52,00
12 × 8	**10S**	○	**1218.–**		219,1	4,57	3,76	254	229	24,00
	40S	**3343.–**	○		219,1	9,53	8,18	254	229	53,00
12 × 10	**10S**	○	**1218.–**		273,1	4,57	4,19	254	241	25,00
	40S	○	○		273,1	9,53	9,27	254	241	54,00
14 × 8	**10S**	○	○	355,6	219,1	4,78	3,76	279	248	32,00
14 × 10	**10S**	○	○		273,1	4,78	4,19	279	257	32,00
14 × 12	**10S**	○	○		323,9	4,78	4,57	279	270	32,00
16 × 8	**10S**	○	○	406,4	219,1	4,78	3,76	305	273	40,00
16 × 10	**10S**	○	○		273,1	4,78	4,19	305	283	40,00
	40S	**2793.–**	○		273,1	9,53	9,27	305	283	88,00
16 × 12	**10S**	○	○		323,9	4,78	4,57	305	295	40,00
16 × 14	**10S**	○	○		355,6	4,78	4,78	305	305	40,00
18 × 14	**10S**	○	○	457	355,6	4,78	4,78	343	330	50,00
18 × 16	**10S**	○	○		406,4	4,78	4,78	343	330	50,00
20 × 16	**10S**	○	○	508	406,4	5,54	4,78	381	356	73,00
20 × 18	**10S**	○	○		457	5,54	4,78	381	368	73,00
24 × 20	**10S**	○	○	610	508	6,35	5,54	432	432	100,00

Bestellbeispiel / *Exemple de commande*: **R-267-316L-¾"-½"×40S**

© KOHLER 2020